Марк Приступко

6 років

Мене звати Марк, мені 6 років. У 2022 році ми з мамою приїхали до Швейцарії. Це все через війну в Україні. Спершу мені було дуже сумно без тата та моїх іграшок, але скоро я вперше пішов до школи і знайшов тут нових друзів. Хоча мені тут подобається, все ж я сумую за рідним Києвом і дуже хочу швидше побачити дідусів і бабусю, а також собачку Жоріка.

Побажання Україні: Бажаю Україні перемоги!

Підготовка видання "Мрії Феніксів" із 25 казками-історіями, згенерованими штучним інтелектом, підтримана Українською школою в Женеві та ініціативною українською діаспорою в Швейцарії

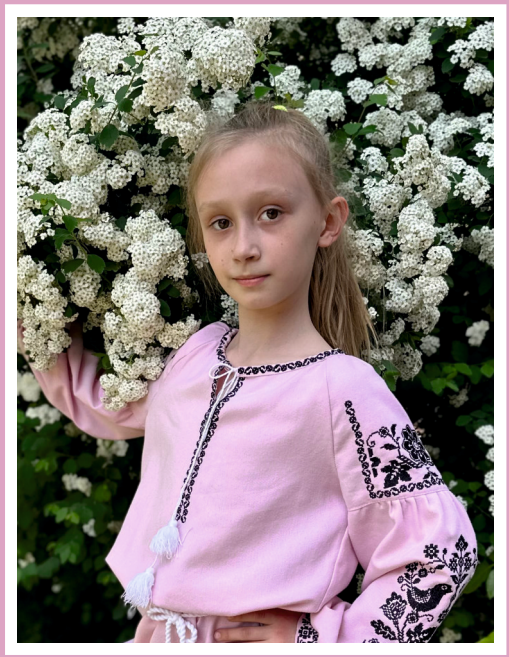

Єва Фіта

8 років

Мене звати Єва, мені 8 років. Я народилась у Києві. Ми приїхали з мамою до Швейцарії у квітні 2022 року через війну.

Побажання Україні: Перемоги та квітучості!

Підготовка видання "Мрії Феніксів" із 25 казками-історіями, згенерованими штучним інтелектом, підтримана Українською школою в Женеві та ініціативною українською діаспорою в Швейцарії

Данило Котрута

8 років

Мене звати Данило, мені 8 років. Я народився у Швейцарії, але дуже часто їздив з батьками в Україну. Я дуже сумую за Україною, адже ми туди не можемо поїхати, бо там війна.

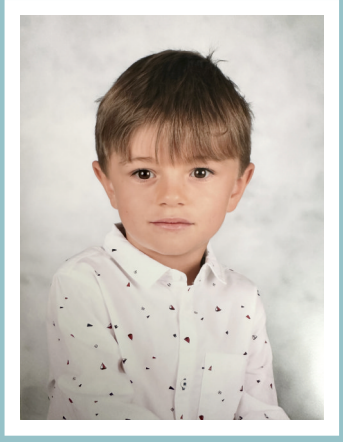

Дем'ян Котрута

6 років

Підготовка видання "Мрії Феніксів" із 25 казками-історіями, згенерованими штучним інтелектом, підтримана Українською школою в Женеві та ініціативною українською діаспорою в Швейцарії

Катерина Алексеєва

9 років

Я - Катя, мені 9 років. Я народилась в Донецьку, потім переїхала до Ірпіня в 2014 році. В Швейцарії я опинилась в червні 2022 року через війну в Україні.

Підготовка видання "Мрії Феніксів" із 25 казками-історіями, згенерованими штучним інтелектом, підтримана Українською школою в Женеві та ініціативною українською діаспорою в Швейцарії

Ольга Глушко

7 років

Привіт мене звати Оля, мені 7 років я приїхала в Женеву в 2019 році. Я приїхала через татову роботу, тому що треба було когось замінити.

Побажання Україні: Україно, я бажаю тобі всього найкращого і щоб не було війни. Бажаю, щоб Крим звільнили.

Підготовка видання "Мрії Феніксів" із 25 казками-історіями, згенерованими штучним інтелектом, підтримана Українською школою в Женеві та ініціативною українською діаспорою в Швейцарії

Ая Витяганець

11 років

Мене звати Ая, мені нещодавно виповнилося 11 років. Минулого року, коли розпочалося повномасштабне вторгнення росії в нашу країну, моїй родині довелося виїхати з дому в нікуди. Це страшно. Ми їхали, їхали, їхали...
Я намагалася бути сильною... Важко відчувати емоції з якими їхали ми і всі навколо. Це була довга подорож, бо ми були дуже розгублені і шоковані. Завдяки неймовірній підтримці волонтерів, що зустрічалися на нашому шляху, просто чудових ЛЮДЕЙ-перехожих, в нас з'явились сили жити і вижити. Я, мама і старший брат їхали потягами, не маючи пункту призначення. Ми не вірили, що жахіття цієї війни може тривати так довго...Брат прихворів, тож ми зупинились. Так наша родина попросила прихистку у Швейцарії. Тому ми зараз тут, у Женеві.

Підготовка видання "Мрії Феніксів" із 25 казками-історіями, згенерованими штучним інтелектом, підтримана Українською школою в Женеві та ініціативною українською діаспорою в Швейцарії

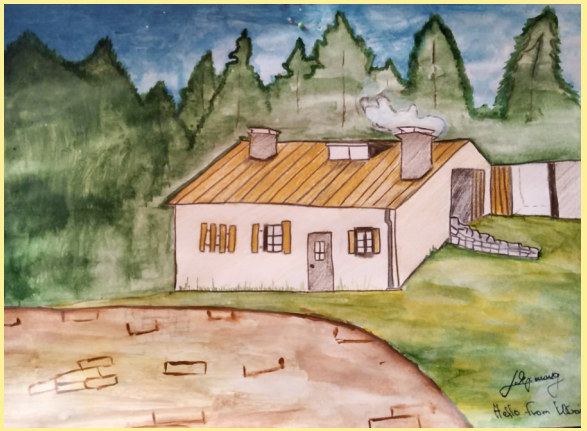

Марія Кудрявцева

16 років

Я - Марійка. Зараз мені 16 років. Народилася в маленькому селищі на Донбасі. В моєму житті війна була вже двічі - в 2014 році ми тікали до Харкова, зараз через війну ми у Швейцарії.
Часто питаю, чому так сталося, чому у 21 столітті відбувається це страхіття? А колись я думала, що слово ВІЙНА буде історизмом.....

Побажання Україні: Бажаю ВІРИ, НАДІЇ на найкраще, ВИТРИМКИ та ПІДТРИМКИ.
ВСЕ буде добре, я знаю....

Підготовка видання "Мрії Феніксів" із 25 казками-історіями, згенерованими штучним інтелектом, підтримана Українською школою в Женеві та ініціативною українською діаспорою в Швейцарії

Леонард Хельжак

7 років

Привіт. Мене звати Леонард. На час мого народження мої батьки жили у Женеві, тому я тут народився.

Побажання Україні: Перемоги!

Підготовка видання "Мрії Феніксів" із 25 казками-історіями, згенерованими штучним інтелектом, підтримана Українською школою в Женеві та ініціативною українською діаспорою в Швейцарії

Діма Дашевський

8 років

Привіт, мене звати Діма. Я народився у Рівному. Ми приїхали у Швейцарію з татом, мамою і моїм братиком, який на той час жив у мами в животику. Тепер братику вже шість рочків. Ми з ним найкращі друзі. Ми дуже любимо Україну та сумуємо за нашими рідними, які там живуть.

Побажання Україні: Якнайшвидшої Перемоги Україні!

Садок вишневий коло хати

Підготовка видання "Мрії Феніксів" із 25 казками-історіями, згенерованими штучним інтелектом, підтримана Українською школою в Женеві та ініціативною українською діаспорою в Швейцарії

Ліза Дігай

16 років

Ви взагалі читали нашу історію ? Кожна її сторінка, починаючи від трипільців і закінчуючи сучасними українцями, просякнута героїзмом, патріотизмом, глибокою духовністю та незламністю. Це справді дивує і надихає. Я й сама брала і беру активну участь у плеканні нашої національності, як учасниця великої української скаутської організації ПЛАСТ, що неабияк допомагає і навчає мене. А яка ж Україна природно багата!

Я вірю і знаю, що врешті-решт ці нескінченні війни та спустошення полишуть українців, і наша країна розквітне і буде визнаною та відомою на цілий світ не через війну, а через великі, неймовірні досягнення в усіх сферах діяльності людства. І я докладу всіх зусиль, щоб привести Україну до цих висот. Я пишаюся бути українкою!

Підготовка видання "Мрії Феніксів" із 25 казками-історіями, згенерованими штучним інтелектом, підтримана Українською школою в Женеві та ініціативною українською діаспорою в Швейцарії

Рая Дігай

11 років

Мене звати Рая, мені 11 років. Я народилася у Тернополі. Ми поїхали з мамою та моєю старшою сестрою до Франції біля кордону зі Швейцарією 14 березня 2022 року через війну в Україні.

Побажання Україні: Вижити!

Підготовка видання "Мрії Феніксів" із 25 казками-історіями, згенерованими штучним інтелектом, підтримана Українською школою в Женеві та ініціативною українською діаспорою в Швейцарії

Лілія Кучерява

8 років

Мене звати Лілія, мені 8 років. Я народилася у Києві. Я живу та навчаюся зараз у Швейцарії. Я живу тут з мамою Мариною та батьком Олександром, а ще з Наталею, сестрою тата.

Побажання Україні: Перемоги, добробуту та миру!

Підготовка видання "Мрії Феніксів" із 25 казками-історіями, згенерованими штучним інтелектом, підтримана Українською школою в Женеві та ініціативною українською діаспорою в Швейцарії

Мілана Михайлова

6 років

Мене звати Мілана. Я народилася в Києві. Ми переїхали з мамою і котиком, спочатку до Польші, а потім до Швейцарії.

Побажання Україні: Бажаю тобі якнайшвидше побачити усіх своїх дітей вдома під мирним твоїм небом!

Підготовка видання "Мрії Феніксів" із 25 казками-історіями, згенерованими штучним інтелектом, підтримана Українською школою в Женеві та ініціативною українською діаспорою в Швейцарії

Єсенія Лісютенко

13 років

Вітаю! Моє ім'я Єсенія, мені 13 років. Коли мені було 5 років, в день мого народження, почалася війна на Донбасі. Наша сім'я вимушена була покинути рідне місто і оселитися в іншому регіоні. Ми поїхали на Сумщину - батьківщину бабусі. Навесні 2022 року ми вимушені були покинути і Сумщину, бо місто було в окупації. Дорога була довгою і важкою, майже 5 діб ми їхали до Швейцарії

Побажання Україні: Бажаю бути сміливою !!!

Підготовка видання "Мрії Феніксів" із 25 казками-історіями, згенерованими штучним інтелектом, підтримана Українською школою в Женеві та ініціативною українською діаспорою в Швейцарії

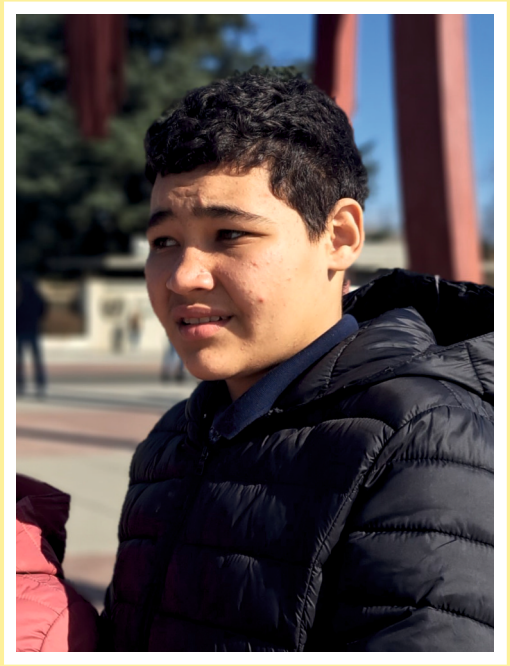

Тімур Витяганець

14 років

Вітаю! Мене звати Тімур, мені 14 років. Я народився в місті Павлоград, Дніпропетровської області. Я приїхав у Щвейцарію з молодшою сестрою і мамою. Це не була запланована подорож, ми їхали від війни...

Побажання Україні: Вистояти, перемогти, відбудувати, відродити, повернути, жити.

Підготовка видання "Мрії Феніксів" із 25 казками-історіями, згенерованими штучним інтелектом, підтримана Українською школою в Женеві та ініціативною українською діаспорою в Швейцарії

Злата Гордієнко

8 років

Мене звати Злата, мені 8 років. Я живу і навчаюсь у Києві та займаюсь художньою гімнастикою. Ми приїхали з мамою у березні 2022 року через війну в Україні. Коли наш тато вивозив нас з мамою з Києва, ми бачили багато танків та попали під обстріл. Нам було дуже страшно. Ми приїхали до Женеви до друзів батьків, а мій тато залишився працювати в Київі. Вже цілий рік я чекаю, коли закінчиться війна і ми з мамою повернемось додому.

Побажання Україні: Бажаю моїй Україні скоріше перемогти та миру!

Підготовка видання "Мрії Феніксів" із 25 казками-історіями, згенерованими штучним інтелектом, підтримана Українською школою в Женеві та ініціативною українською діаспорою в Швейцарії

Таїсія Шиманська

14 років

Мене звати Тая, мені 14 років. Я приїхала до міста Женева разом з мамою з міста Суми в березні 2022 року через війну в нашій країні. Тут навчаюся вже рік в школі Bois-Caran.

Побажання Україні: миру, повернення додому українців з-за кордону, процвітання й прискореного розвитку нашій країні.

Підготовка видання "Мрії Феніксів" із 25 казками-історіями, згенерованими штучним інтелектом, підтримана Українською школою в Женеві та ініціативною українською діаспорою в Швейцарії

Дзвінка

11 років

Перший день війни пам'ятатиму все життя. Зранку мама не будила мене, я прокинулася пізніше, ніж завжди, і почула, що не йду до школи. Я тішилася майбутньому вільному дню, який планувала провести за улюбленими заняттями - малюванням, читанням... Але мама сказала, що почалася війна. Мені було дуже страшно. Мама пішла готувати сховище у підвалі церкви, я а гуляла з сусідськими дітьми, друзями під наглядом їхньої бабусі. Але було невесело. Як тільки-но трапилась можливість, ми поїхали у Польщу, а звідти - до Швейцарії (у березні 2022 року), де через соціальні мережі наші знайомі знайшли нам гостьову сім'ю.

Багатство України

Мій перший малюнок у Швейцарії

Підготовка видання "Мрії Феніксів" із 25 казками-історіями, згенерованими штучним інтелектом, підтримана Українською школою в Женеві та ініціативною українською діаспорою в Швейцарії

Полюся Бакай

12 років

Мене звати Поля, мені 12! Я приїхала до Швейцарії до війни. Та війна в моїй країні, в країні, де зараз живуть мої бабусі, мої рідні, моя сім'я, завдає мені великого болю і я боюся за них! Навчаючись в Женеві в інтернаціональних групах, де основними принципами є повага до всіх націй, народів, людей на нашій планеті, де навчають дбати один про одного і дбати про землю на якій ми живем. Але ж - війна! Диссонанс в тім, що я не можу зрозуміти, як в такому сучасному світі залишається можливим розпочати та вести війну. Я не приїхала до Швейцарії, тікаючи від війни, та війна прийшла і до мене та стосується і мене! Бо я - українка!

Побажання Україні: Жити!

Підготовка видання "Мрії Феніксів" із 25 казками-історіями, згенерованими штучним інтелектом, підтримана Українською школою в Женеві та ініціативною українською діаспорою в Швейцарії

Міра Салькова

5 років

Мене звати Міра, мені 5 з половиною років. Я народилася в Україні, в Києві. Ми приїхали в Швейцарію на машині. Ми поїхали з України, тому що там була війна. Ми приїхали з бабусею, дідусем і мамою. Спочатку ми приїхали у Францію до дядька Тоні, а потім приїхали до Женеви. Ми живемо у Марка і Клод. Мені тут подобається, але я хочу повернутися в Україну.

Побажання Україні: Я бажаю, щоб в Україні був мир і щоб була гарна їжа. І найголовніше - це наші мами - щоб вони були красиві.

Підготовка видання "Мрії Феніксів" із 25 казками-історіями, згенерованими штучним інтелектом, підтримана Українською школою в Женеві та ініціативною українською діаспорою в Швейцарії

Анна Слюсар

8 років

Мене звати Аня, разом із мамою ми залишили наше рідне місто Бориспіль 24 лютого 2022 року. Бориспільський аеропорт був одним із перших місць, яке росіяни атакували своїми ракетами, тому від раннього ранку мама не спала, збирала речі і зважувала варіанти. Ми переїхали спочатку до моїх бабусі і дідуся на західну Україну, а потім на початку березня поїхали в Швейцарію, де працює мій тато.

Побажання Україні: Вистояти і перемогти!

Підготовка видання "Мрії Феніксів" із 25 казками-історіями, згенерованими штучним інтелектом, підтримана Українською школою в Женеві та ініціативною українською діаспорою в Швейцарії

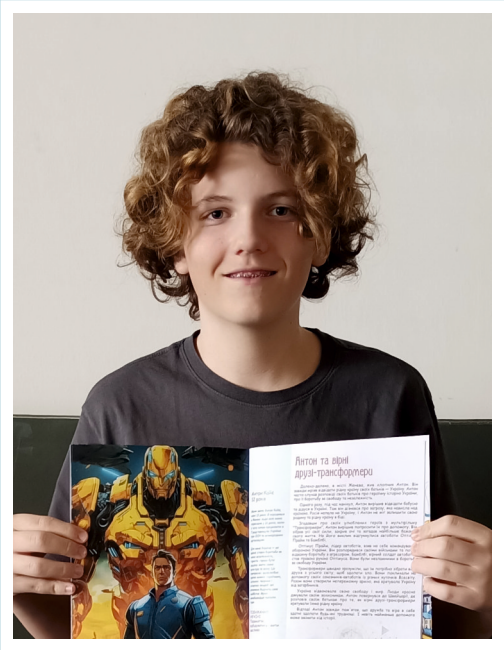

Антон Кайє

12 років

Мене звати Антон Кайє, мені 12 років. Я народився в Женеві, куди моя мама приїхала в 16 років, коли її батько почав працювати в Представництві України при ООН та міжнародних організаціях.

Побажання Україні: Перемогти, відбудуватись і щасливо жити.

Підготовка видання "Мрії Феніксів" із 25 казками-історіями, згенерованими штучним інтелектом, підтримана Українською школою в Женеві та ініціативною українською діаспорою в Швейцарії

Мартін Андрійченко

7 років

Мене звати Мартін, мені 7 років. Я переїхав до Швейцарії за 5 місяців до початку війни. Дуже сумую за Батьківщиною. Сподіваюсь дуже скоро приїхати в Україну та зустрітися зі своїми рідними, які залишилися там - бабусею та дідусем.

Побажання Україні: Бажаю Перемоги Україні, Миру та Спокою.

Підготовка видання "Мрії Феніксів" із 25 казками-історіями, згенерованими штучним інтелектом, підтримана Українською школою в Женеві та ініціативною українською діаспорою в Швейцарії

Еріка Ременецька

8 років

Мене звати Еріка і мені 8 років. Я народилася в Івано-Франківську. До початку війни ходила в школу, гралася з подругами у дворі і часто їздила в гості до бабусів та дідусів. Ми з мамою та старшим братом приїхали до Швейцарії в травні 2022. Через постійні повітряні тривоги та неможливість ходити до школи, батьки вирішили, що буде краще, якщо ми поїдемо з мамою за кордон.

Побажання Україні: Щоб українські солдати виграли війну і щоб всі люди, які виїхали за кордон, повернулися додому.

Підготовка видання "Мрії Феніксів" із 25 казками-історіями, згенерованими штучним інтелектом, підтримана Українською школою в Женеві та ініціативною українською діаспорою в Швейцарії

Мілена Давиденко

8 років

Я пишаюсь бути українкою, тому що в Україні дуже гарно та красиво.

Україна має багату давню історію, співочу мову та солов'їні пісні. Мої батьки, дідусі та бабусі народились в Україні. Це - наша земля, ми її любимо та захищаємо, бо наша Батьківщина одна та найдорожча у світі.

Я хочу найшвидше побачити бабусю та дідуся в усміхненому та квітучому Києві, де безпечно та не треба ховатись від небезпеки, та вірю, що наші мужні герої та героїні прискорять цей день!

Підготовка видання "Мрії Феніксів" із 25 казками-історіями, згенерованими штучним інтелектом, підтримана Українською школою в Женеві та ініціативною українською діаспорою в Швейцарії